iluminación
LJ ILUMINACIÓN, S.A. DE C.V.

LYE4-4-40LED-E1-DIM-*

MODELO:	LYE4-4-40LED-E1-DIM-*
DESCRIPCIÓN:	LUMINARIO LINEAL CON HOUSING PARA EMPOTRAR EN PISO, CON TECNOLOGÍA LED, ATENUABLE
CUERPO:	EXTRUSIÓN DE ALUMINIO
ACABADO:	ANODIZADO
REFLECTOR:	ALUMINIO ESPECULAR
DIFUSOR:	CRISTAL CLARO TEMPLADO Y FILTRO DE ACRÍLICO OPALINO
MONTAJE:	EMPOTRAR EN PISO
DIODO EMISOR:	TIRA CON 40 LEDS MID POWER
CONSUMO NOMINAL:	4W

TEMPERATURA DE COLOR Y FLUJO LUMINOSO:

	K	LM
*WW	3000	279
*NW	4000	294
*CW	5700	294

VOLTAJE DE OPERACIÓN:	127V (60 HZ.) CON DRIVER INTEGRADO
SISTEMA ATENUABLE:	TRIAC
TEMPERATURA MÍNIMA DE OPERACIÓN (AMBIENTE):	-10 °C
TEMPERATURA MÁXIMA DE OPERACIÓN (AMBIENTE):	45 °C
GRADO DE PROTECCIÓN:	IP65
VIDA ÚTIL:	50,000 HORAS
GARANTÍA:	3 AÑOS

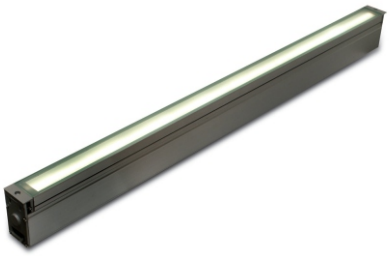

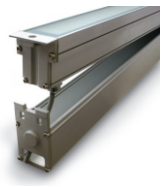

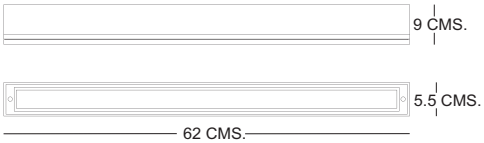

www.ljiluminacion.com.mx
ljproyectos@ljiluminacion.com.mx

OFICINA NORTE
CALLE LERMA No. 1952 COL. MITRAS CENTRO
C.P. 64460 MONTERREY N.L.
TEL.(0181)8333-6905, (0181)8333-1494
FAX (0181) 8333-1105

OFICINA CENTRO
CAMELIA No. 218 COL. OBREGON
C.P. 37320 LEON, GTO.
TELS. (01477)713-0178, (01477)716-2430
FAX (01477) 713-0205

OFICINA MATRIZ
PROSPERIDAD No.217 COL. AGRICOLA PANTITLAN
C.P. 08100 IZTACALCO, MEXICO, D.F.
TELS. (0155) 5115-0235, (0155) 5115-0283,
(0155) 5115-0629 FAX: (0155) 5115-2713